Равничарски крајеви

Делатности људи у равничарским крајевима

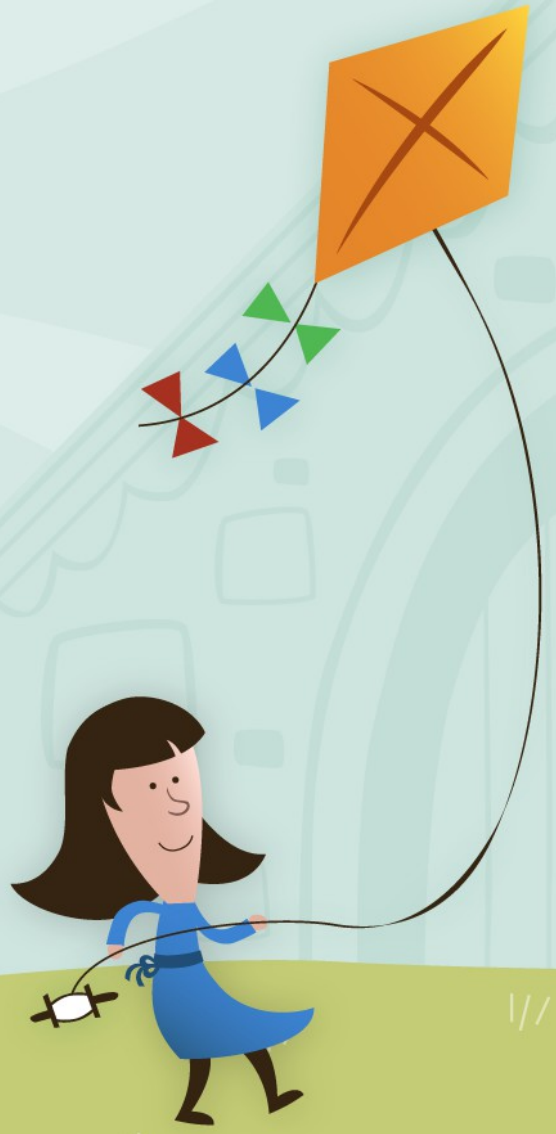

Упутство за квиз

- На свако питање имате више понуђених одговора. Након што добро размислите и одлучите се за одређени одговор кликните на одговор. Уколико је одговор тачан он вас води на наредно питање, а ако одговор није тачан враћа вас на постављено питање да се више сконцентришете и размислите.

  Срећно! ☺

Равничарски крајеви су?

Click icon to add picture

1. Равне и простране површине.
2. Брдовите простране површине.
3. Скуп мањих планина.

1.2.3

На слици територија означена црвеном бојом је?

Click icon to add picture

1. Мачва
2. Посавина
3. Војводина

1.2.3

На слици територија означена црвеном бојом је?

Click icon to add picture

1. Поморавље
2. Посавина

1.2.3

На слици територија означена црвеном бојом је?

Click icon to add picture

1. Мачва
2. Посавина

1.2.3

Равничарски крајеви познати су по?

Click icon to add picture

1. Услужним делатностима
2. Производним делатностима
3. Непроизводним делатностима

1.2.3

Неке од најзаступљенијих делатности људи у равничарским крајевима Србије су?

Click icon to add picture

1. Земљоделиа, сточарство, рибњаци..
2. Планински туризам

1.2.3

Приказано на слици је?

Click icon to add picture

1. Кукуруз
2. Пшеница
3. Јечам

1.2.3

Click icon to add picture

- Приказано на слици је?

Click icon to add picture

1. Шећерна репа
2. Рен
3. Кромпир

1.2.3

Click icon to add picture

- Приказано на слици је?

Click icon to add picture

1. Воћњак
2. Виноград
3. Њива

1.2.3

Click icon to add picture

- Приказано на слици је?

Click icon to add picture

1. Воћњак
2. Виноград
3. Њива

1.2.3

Click icon to add picture

Click icon to add picture

- Равничарски крајеви су погодни за узгој:

1. Свиња,живине и говеда

2. Оваца

3. Егзотичних врста птица

1.2.3

У равничарским крајевима постоје налазишта угља, нафте и земног гаса?

Click icon to add picture

1. Да
2. Не

1.2.3

Приказано на слици је?

Click icon to add picture

1. Обедска бара
2. Палићко језеро

1.2.3

Уколико си имао 3 или више нетачних одговора (тужни смајли ти се појавио 3 или више пута), ништа страшно! Међутим било би добро да још једном прочиташ своје белешке од прошлог пута и поново одрадиш квиз а затим пређеш на наредни слајд. ☺

Уколико си имао све или готово све тачне одговоре, браво! На наредном слајду можеш да сазнаш неке занимљивости о равничарским крајевима. ☺

Сазнајмо више о...

Click icon to add picture

- Обедска бара
- Аустроугарски двор 1874. је прогласио ово подручје царским ловиштем и заштитио га. Године 1919. постаје заштићено краљевско ловиште династије Карађорђевић да би 1951. решењем Завода за проучавање природних вредности НР Србије проглашен за заштићени резерват. Садашњи статус Специјалног резервата природе је стекао 1993. године актом Владе Републике Србије.
- Укупно је пребројано око 58.000 парова птица. Ту су следеће врсте птица: чаплја кашикара, мала бела чаплја, црна рода, бела рода, патка црнка, орао кликтавац, орао белорепан,

Обедска бара

Сазнајмо више о...

Click icon to add picture

- Палићко језеро
- Је највеће језеро настало природним путем.
- Језеро захвата површину од 4,6 км². Просечна дубина језера је 1,9 м, највећа је 3,5 м, а туристички сектор захвата 3,8 km² са три посебне плаже. Језеро је иначе, подељено на четири сектора и богато је рибом.
- Према легенди језеро је остатак Панонског мора, али да је оно настало од суза пастира Павла који је ту напасао своје стадо.
- Језеро је настало у праисторија времена као изданско, иако вода језера највећим делом потиче од падавина које су испуњавале удолину.

10 занимљивости о пољопривреди

- Пољопривреда се јавља 10.000 г.п.н.е. током прве пољопривредне револуције, када су номадска племена почела с узгојем. Осим тога, тада се први пут појављује 8 тзв. "основних усева": еммер пшеница, еинкорн пшеница, јечам, грашак, сочиво, грахорица, наут и лан.

- Самоодрживи фармери су они који производе храну која им је потребна за преживљавање на дневној бази. Они узгајају количину хране која је потребна њима и њиховој породици. Храна коју они произведу није намењена за даљу продају на тржишту.

- Гајење воћа се појављује "тек" око 6.000 и 3.000 година п.н.е., а прва врста која је почела да се узгаја биле су смокве.

- Плугови су направљени на Блиском Истоку убрзо након појаве пољопривреде. Први плуг се звао ард, а био је направљен од наоштрених грана дрвећа. Плуг се наводи као један од најважнијих изума за напредак друштва.

- 644. године, арапски научници развили су ветрењаче за наводњавање. До 1.000. године, Арапи уводе и ђубрива како би обогатили земљишта.

- Трактор је направљен 1880-их година за вучу плугова. До 1920-их развијени су мултифункционални модерни трактори. Уз различите додатке користе се за орање, садњу, култивисање, жетву и пренос тешке опреме.

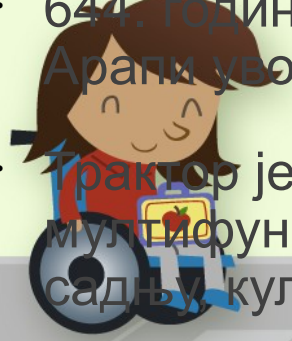

Домаћи задатак
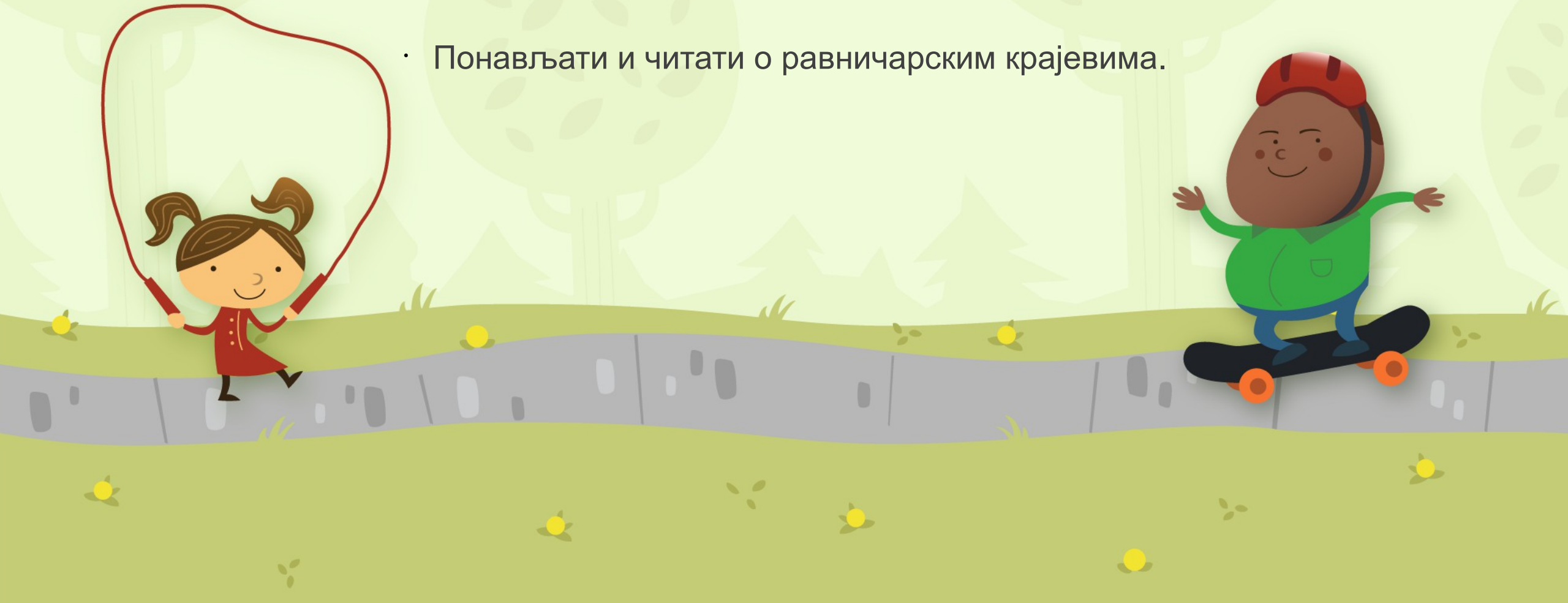
- Понављати и читати о равничарским крајевима.